

STRALCIO AEROFOTOGRAMMETRICO DI INQUADRAMENTO

Scala 1:1000

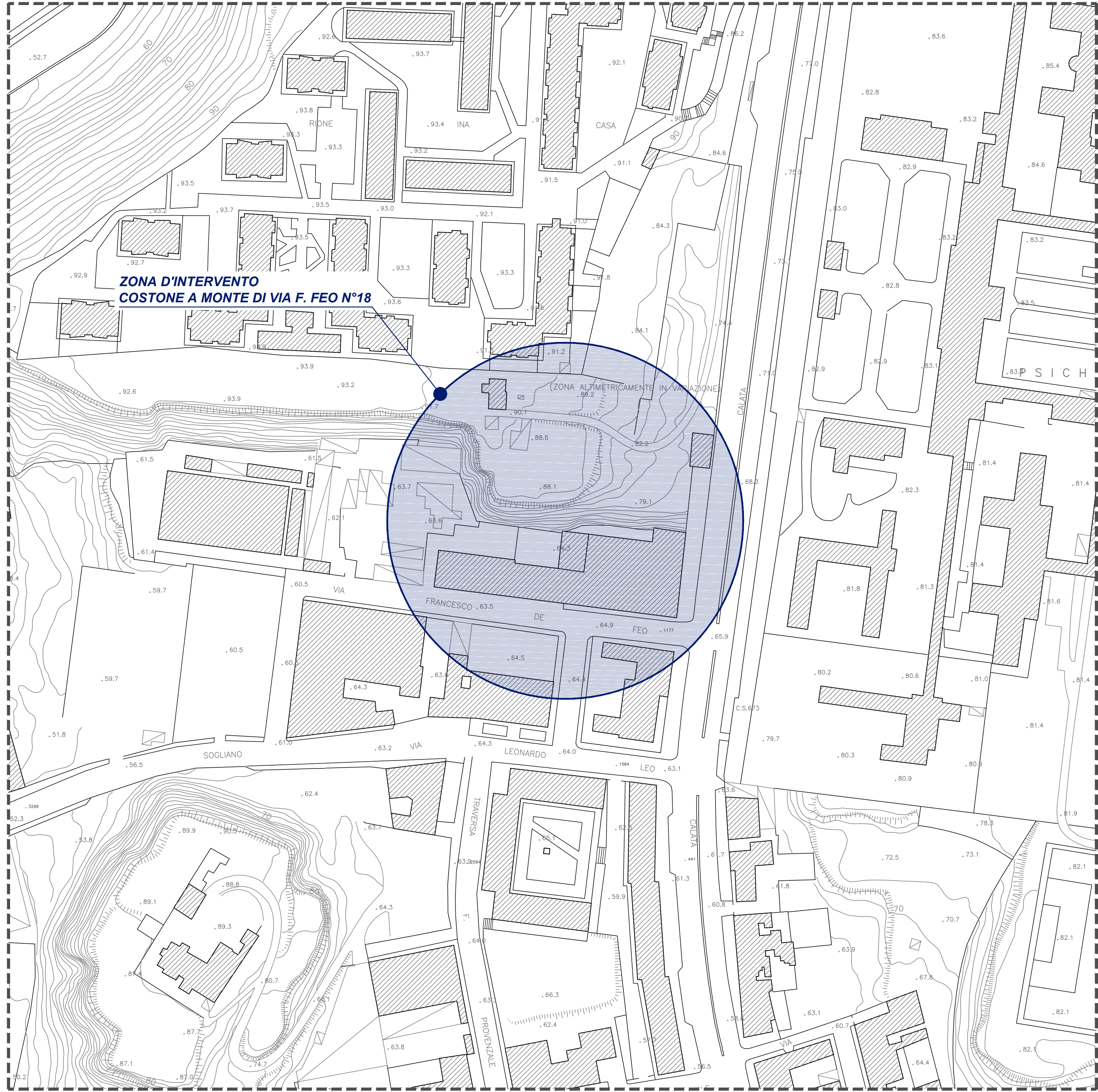

PLANIMETRIA CON L'INQUADRAMENTO CATASTALE

Scala 1:2000

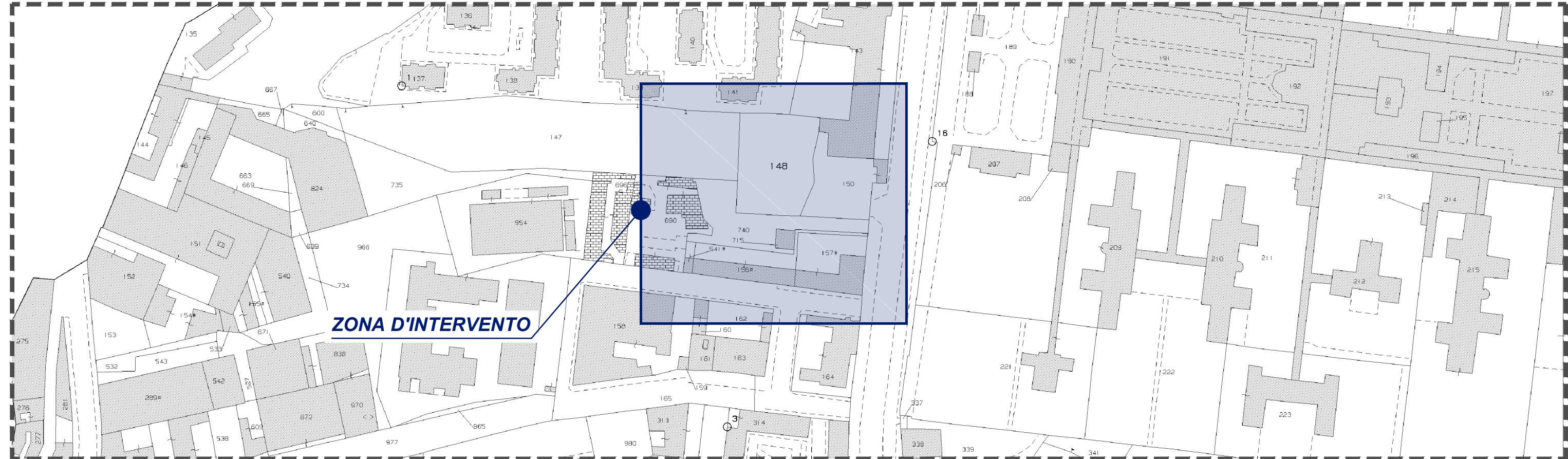

STATO DI FATTO - PLANIMETRIA DI RILIEVO DELLO STATO DEI LUOGHI

Scala 1:200

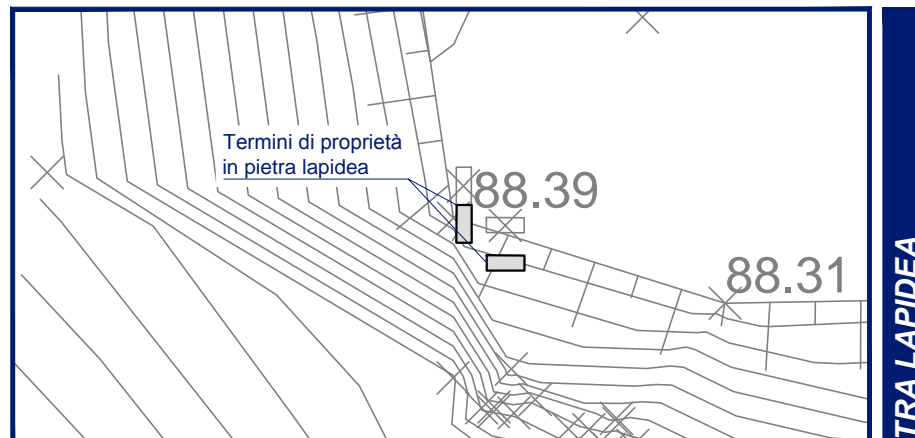

DETAGLIO "A" - TERMINI DI PROPRIETÀ IN PIETRA LAPIDEA

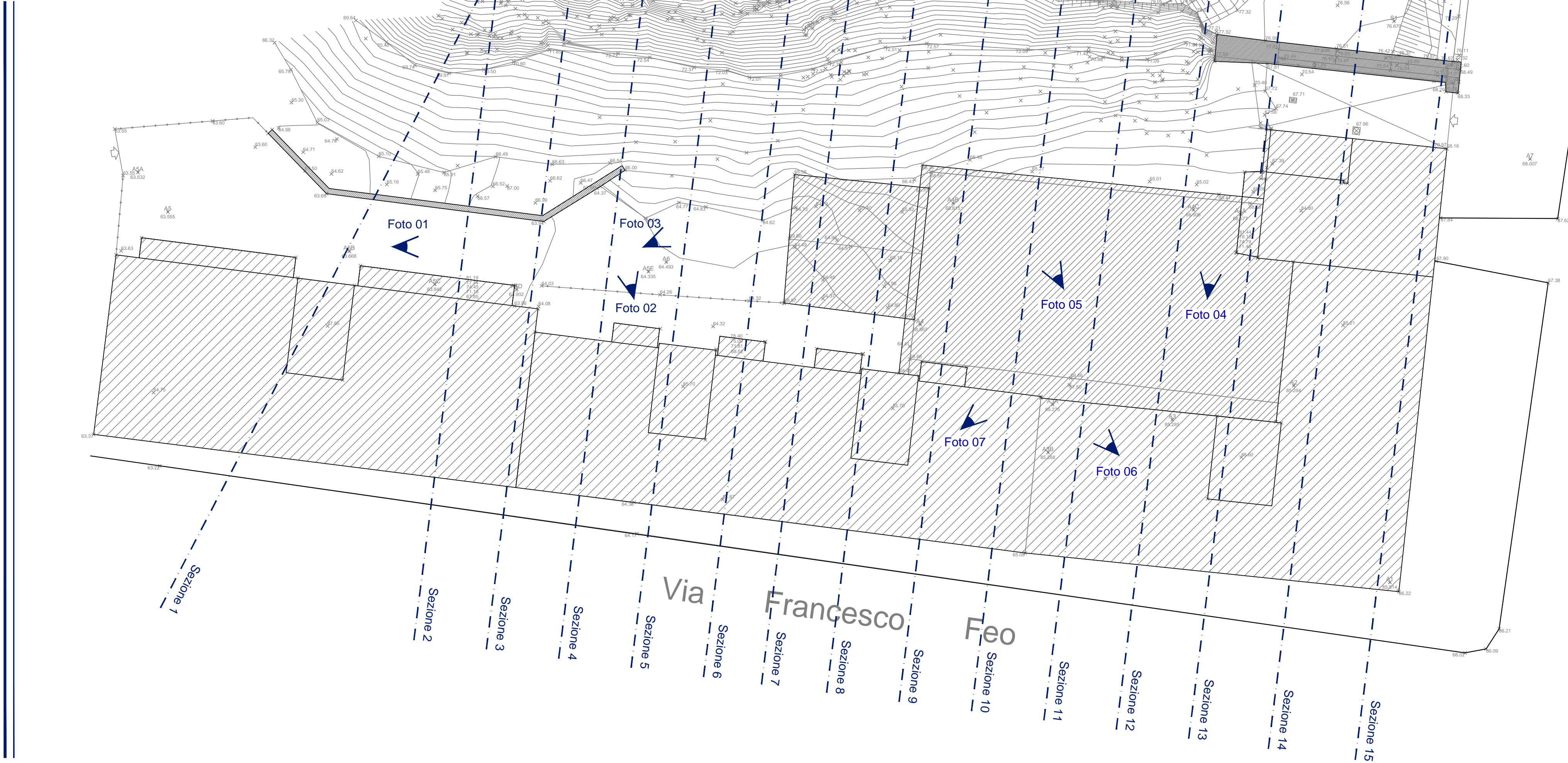

FOTOGRAFIA N°01



FOTOGRAFIA N°02

Calata Capodichino



FOTOGRAFIA N°03



FOTOGRAFIA N°04



FOTOGRAFIA N°05



FOTOGRAFIA N°06



FOTOGRAFIA N°07

INQUADRAMENTO SATELLITARE

Via Francesco Feo N°18

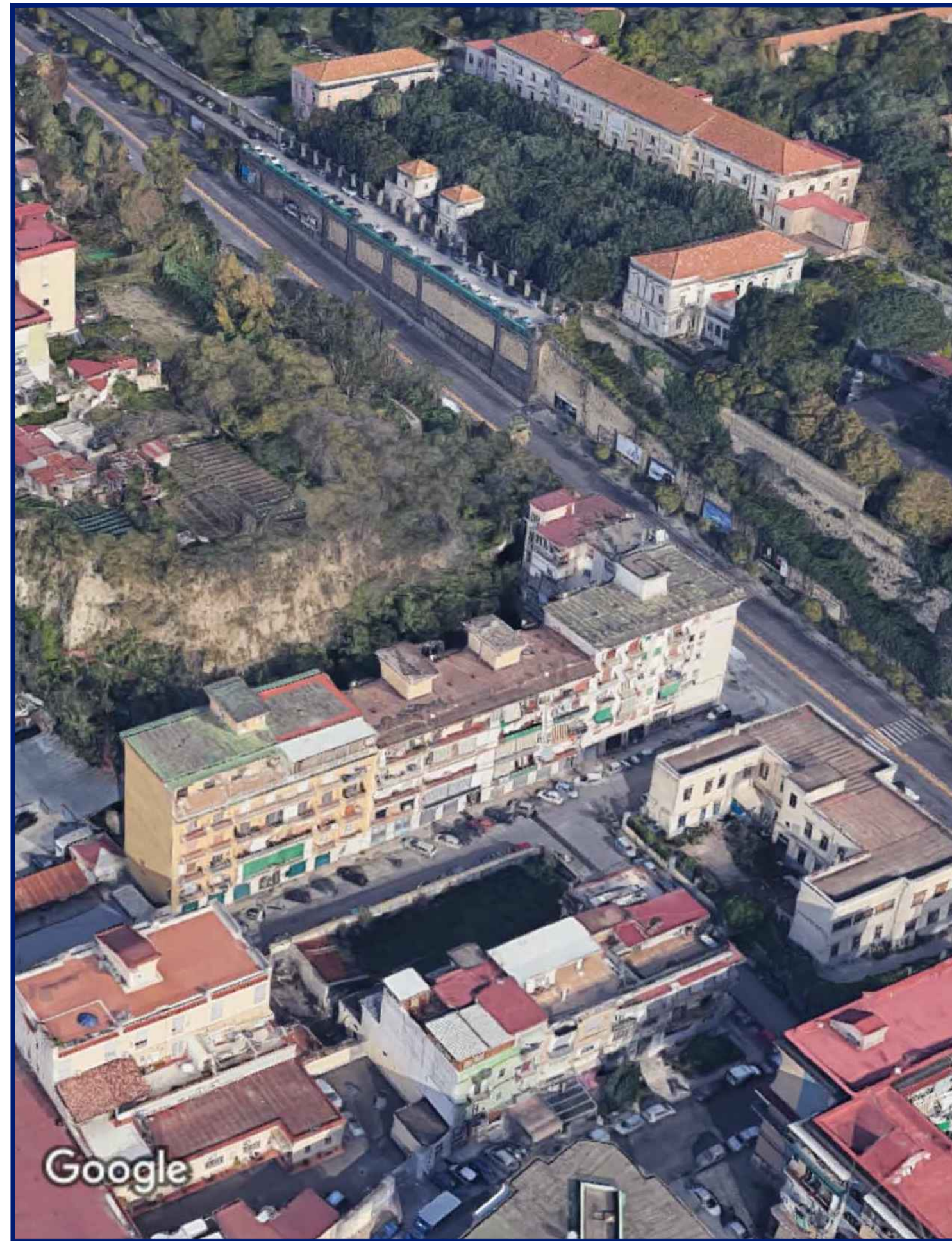

Google



COMUNE DI NAPOLI

Area Tutela del Territorio  
Servizio Difesa Idrogeologica del Territorio

INTERVENTO DI MESSA IN SICUREZZA  
DEL COSTONE POZZOLANICO UBICATO A MONTE  
DELLO STABILE IN VIA FRANCESCO FEO N°18



PROGETTO ESECUTIVO

PROGETTAZIONE:  
Ing. Vincenzo DI MAIO

RESPONSABILE UNICO DEL PROCEDIMENTO:  
Ing. Stefano NAPOLITANO

COLLABORATORI:  
Dott. Geol. Giuseppe RAIÀ  
Ing. Antonio PONTICELLI

IL DIRIGENTE:  
Arch. Salvatore IERVOLINO

IL COMMISSARIO AD ACTA:  
Dott. Antonio MALAFRONTÉ

Elaborato:	STATO DI FATTO INQUADRAMENTO E RILIEVO CELERIMETRICO	Codice:	EG-01
B	REVISIONE	FOLIO	SCALA:
A	Emissione per consegna	A	0 1 di 0 1
		Indicare	DATA: Ottobre 2019